

回 覧

令和6年4月19日

自治区長様

飯南町長 塚原隆昭
(頓原基幹支所)

自治会活動保険について

飯南町では、自治会活動に関する保険に加入しています。この保険は、自治区・自治会・組で実施される自治会活動に伴い発生した傷害や賠償責任等が対象で、詳細については下記のとおりです。

補償内容	保険金額	被保険者等	内 容
賠償保険	2億円	自治会等 住民	施設の欠陥や自治会活動等に起因する 対人・対物事故共通/1事故につき
死亡 後遺障害	1,000万円	住民	●死亡保険金 1,000万円 (事故の日を含めて180日以内に死亡された場合) ●後遺障害 1,000万円×4~100%(程度に応じて) (事故の日を含めて180日以内に身体に後遺障害が生じた場合)
入院日額	5,000円/日	住民	事故の日からその日を含めて180日以内の入院で ●入院実日数×5千円 (平常の業務への従事または生活ができなくなり入院された場合)
通院日額	3,000円/日	住民	事故の日からその日を含めて180日以内の通院で ●90日を限度に実日数×3千円 (平常の業務への従事または生活に支障が生じ通院された場合)
傷害見舞費用	4,000円 ~10万円	自治会等	●死亡 10万円 ●後遺障害 10万円×4~100%(程度に応じて) ●入院 31日以上 2万円 15~30日 1万円 8~14日 5千円
費用損害	100万円	自治会等	損害額の70%(仕出弁当、会場使用料、設営費等)

自治会活動で保険の対象となる事故等が発生した場合は、速やかに下記までご連絡ください。

飯南町役場 76-2211
来島支所 76-2393

頓原基幹支所 72-0311
志々支所 73-0001

回 覧

令和6年4月19日

自治区長様
(自治会長・組長)

飯南町長 塚原 隆昭
(防災危機管理室)

出前講座(防災対策)の開催について

平素は、防災行政に格別のご理解とご協力をいただき厚くお礼申し上げます。
近年は、各地で地震や豪雨など自然災害が頻発しており、災害への備えが一層大切となっています。
このことから、今年度、防災対策についての出前講座を計画いたしました。つきましては、地区内へ周知いただき、多くの地区で活用いただきますようお願いいたします。

記

1. 対象者

- ・町内在住者又は町内の事業所・学校等に通勤若しくは通学する方で、概ね10人以上の参加者が見込まれる団体等

2. 出前講座の内容

- ・防災対策について
(「防災情報の利用の仕方や備蓄品の備えなど」について、飯南町気象防災アドバイザーからの説明を予定していますが、希望する内容がありましたらご相談ください)

3. 開催時間・会場

- ・午前10時から午後9時までのうち1時間30分程度(質疑含む)で、会場は町内に限ります。
- ・出前講座に係る施設の使用及び運営については、出前講座受講希望団体の代表者(申込者)の責任で行っていただきます。

4. 申し込み

- ・開催希望日の14日前までに電話等により防災危機管理室へご連絡ください。

お問合せ:防災危機管理室
電話76-2211
FAX76-2221

回 覧

令和6年4月19日

自 治 区 長 様

飯南町長 塚 原 隆 昭
(住 民 課)

飯南町新エネルギー設備導入促進事業補助金について

平素は、新エネルギー行政に格別のご理解ご協力いただき、厚くお礼申し上げます。

さて、本町では令和5年3月3日に「ゼロカーボンシティ」を宣言し、脱炭素のまちをめざすこととしました。

設備を導入される場合、「飯南町新エネルギー設備導入促進事業補助金交付要綱」に基づき、審査の上、補助金を交付しますので、みなさまの積極的な事業のご活用をお願いします。

つきましては、要綱(要旨)について回覧いただき周知いただきますよう、よろしくお願いいたします。

お問い合わせ

飯南町役場 住民課

電話:76-2213

飯南町新エネルギー設備導入促進事業補助金交付要綱 (要旨)

◆趣旨

住民が地球温暖化防止対策に有効なシステムを設置することにより、飯南町における温室効果ガス排出の削減を図ることを目的として、新エネルギー設備を導入する者に対して費用の一部を補助するもの。

◆補助対象事業

- (1)住宅用太陽光発電設備を設置する場合
- (2)木質バイオマス熱利用設備(薪ストーブ、薪ボイラー又は木質チップボイラー)を新規設置する場合
- (3)太陽熱利用設備(ソーラーシステム)を設置する場合
- (4)蓄電池設備を設置する場合

◆補助対象経費及び補助金額

区分	対象経費	補助金額	
		【町補助金】	【加算金】 (県補助金)
住宅用 太陽光 発電設備	設置費用	30,000円/kW以内 (上限・4kW 120,000円)	15,000円/kW以内 (上限・4kW 60,000円)
木質バイオ マス熱利用 設備	設置費用	1/3以内 (上限・150,000円)	町補助金と同額 (上限・150,000円)
太陽熱 利用設備	設置費用	なし	設置費用の1/3 (上限・200,000円)
蓄電池設備	設置費用	なし	50,000円 (上限・設置費用)

※県補助金は、加算金として町から一括交付します。

(補助金のイメージ図)

例)〇〇さんが太陽光発電(住宅用)を申請された場合

工事費:2,000,000円 }
システム容量:4kW } の場合

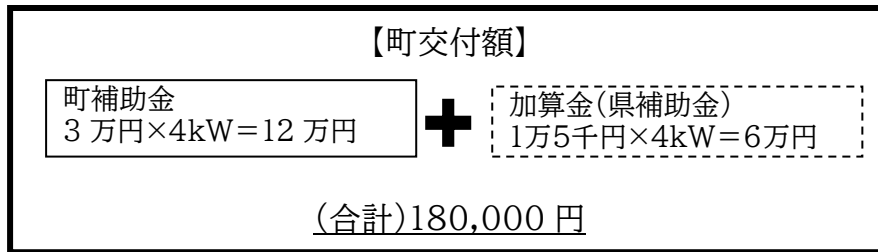

◆対象者

対象者は、町内に居住あるいは営業を営む目的で自らが所有し、若しくは所有する予定の住宅(店舗、事務所等との兼用住宅を含む)において、未使用の新エネルギー設備を設置する者であって、次の各号に掲げる要件を全て満たす者とする。

- (1)これまでに新エネルギー設備導入促進事業補助金の交付を受けていない者
- (2)令和7年3月末までに設置工事が完了し同日までに稼働できる者
- (3)町税を滞納していない者
- (4)町内に事務所もしくは事業所を有する法人又は個人事業者の施工する者

◆交付申請など

補助の条件や各種手続きについて説明をする必要があります。申請を希望される方は、契約までに住民課(電話:76-2213)までお問い合わせください。

※業者の紹介はできません。

◆交付申請の〆切 令和6年11月29日(金)

◆その他 予算がなくなり次第、事業を終了します。

住宅 環境整備助成

下水道接続

条件等

- ・下水道、浄化槽の新規接続工事で、工事費が50万円（税込）以上の工事
- ※令和4年度から新築も対象となっています。

助成金 工事費の10分の1(上限10万円)



エコリフォーム

条件等

- ・窓、扉、床等の断熱改修、節水型便器、高断熱浴槽等への改修工事で、エコリフォームに係る部分の工事費が50万円（税込）以上の工事
- ・事前にエコ診断を受けること（必須）
- ※エコ診断料5,000円は助成金から差し引きます。

助成金 工事費の10分の2(上限20万円)

下水道+エコ 全ての要件を満たせば最大30万円！

【基本条件】

- ・飯南町に住民登録済で町税等滞納のない方
- ・個人住宅、店舗等併用住宅が対象
- ・リフォームの場合は、町内業者を利用した工事であること
- ・必ず着工前に申請すること



詳しくは建設課までお問い合わせください
建設課 76-3942

令和6年4月19日

自治区長 様

飯南町長 塚原 隆昭
(建設課)

町道頓原長谷線道路改良に伴う通行規制について

平素より、町の建設事業につきまして、格別のご高配を賜り厚くお礼申し上げます。
このたび町道頓原長谷線において、交差点部の改良を目的とした工事を行います。
関係者の皆さまにおかれましては、工事中大変ご迷惑をお掛けいたしますが、ご理解
とご協力を頂きますようお願いいたします。

記

1. 業務名

令和5年度(交付金)町道頓原長谷線道路改良工事(12工区)

2. 工事期間

令和6年5月1日 ~ 令和6年9月30日 まで

※天候等の理由で工期については短縮・延長する場合があります。

3. 業務目的

町道頓原長谷線道路改良工事におけるみせん付近の交差点部工事のため。

工事範囲にあつては裏面図のとおり。

4. 規制期間

全面通行止め 令和6年6月1日～令和6年9月30日

5. 作業位置

飯南町 頓原地内 みせん入口交差点

6. みせん入口

**みせんへの進入路については、別紙図面内黄色線の国道54号みせん前バス停
に仮進入路を設置します。**

7. 歩行者経路

歩行者は別紙図面内、青線の経路を通行可能です。

8. お問い合わせ

(発注元)飯南町役場 建設課 土木担当 Tel 0854-76-3942

(施工業者)株式会社 藤原建設 Tel 0854-72-0154

別紙

全面通行止め
令和6年6月1日～

飯南町 環境改善センター
(ふれあいホールみせん)
臨時休業

みせん仮入口

工事現場
全面通行止め

駐車禁止

駐車禁止

泉原たたら跡

飯南町訪問看護
ステーション

飯南町立飯南病院

飯南町民族資料館
臨時休業

飯南町 保健福祉センター

ア・ルチエンテ

頓原郵便局

ゴトウ時計店
腕時計専門店

- 規制線
- 歩行者
- みせん進入路

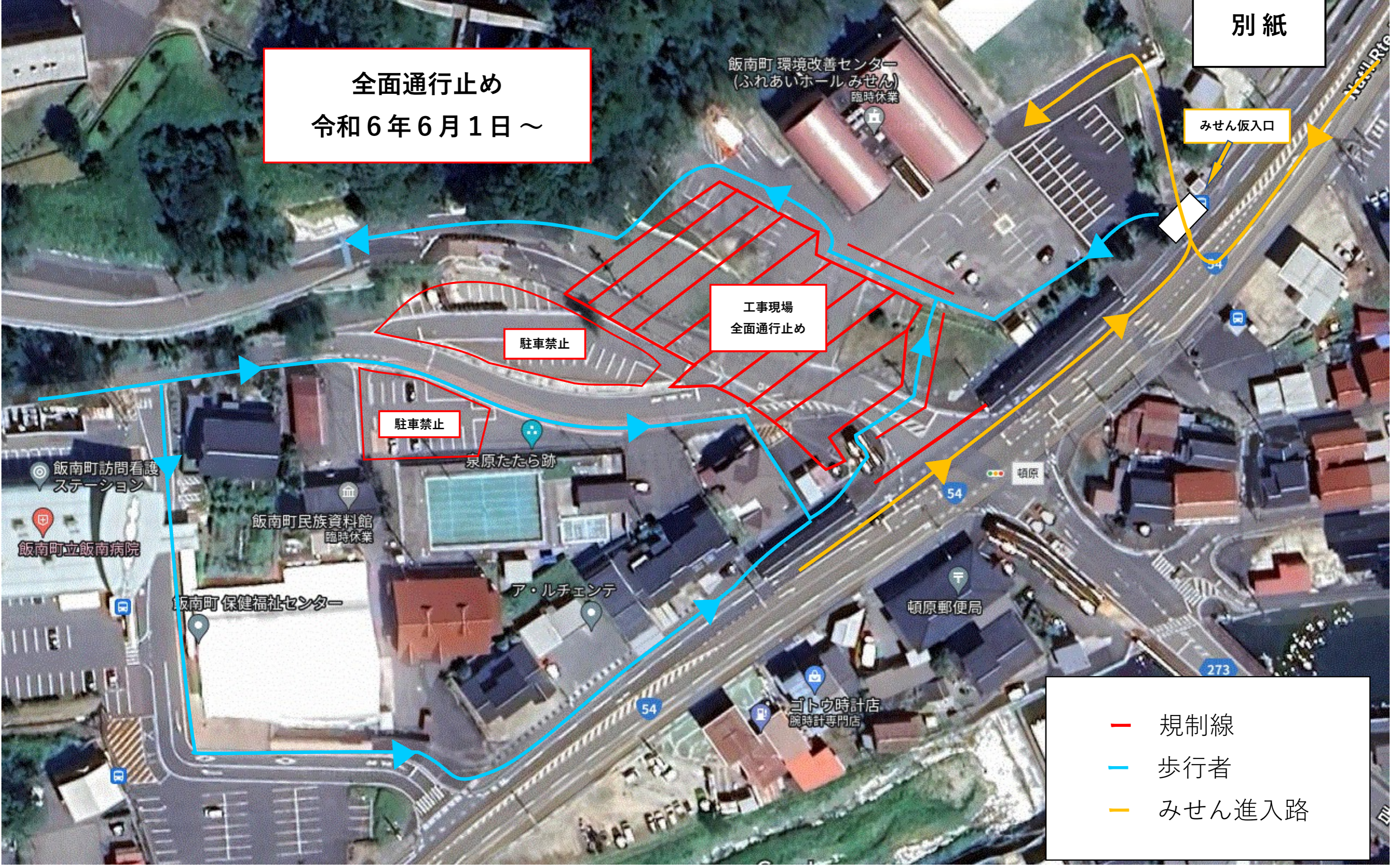

個人向けの住宅の建築・増改築、空き家の購入を考えている方へ

飯南町の住宅支援制度

個人向け住宅の建築費や増改築費、空き家の購入費の一部を支援します。

-- こんな方におすすめ --

(町内在住者、U I ターン者に限る)

- ▶ 実家の敷地に家を建てたい
- ▶ 空き家を購入して住んでみたい
- ▶ 木の香りがする家で暮らしたい

令和4年4月
からスタート
(令和7年3月まで)



最大

410
万円

の補助が受けられます
(対象・条件・補助額は下記)



新しく家を建てたい

(45歳以下)

【町産材を使って建てる】

最大補助額
410万円

- 延床面積70㎡以上の住宅
→ 建築費の1/10補助(上限100万円)
- 住宅新築の際の土地購入・造成
→ 造成費の1/2補助(上限50万円)
- 10㎡以上の町産材木材使用
→ 100万円～(上限200万円) (年齢制限なし)
- 下水道の接続
→ 10万円
- 利子補填(※U I ターン者は65歳以下も可)
→ 50万円

【町産材を使わずに建てる】

最大補助額
210万円

- 延床面積70㎡以上の住宅
→ 建築費の1/10補助(上限100万円)
- 住宅新築の際の土地購入・造成
→ 造成費の1/2補助(上限50万円)
- 下水道の接続
→ 10万円
- 利子補填(※U I ターン者は65歳以下も可)
→ 50万円

増改築したい

(45歳以下)

最大補助額
110万円

- 現在の住居を増改築
→ 増改築費の1/2補助(上限50万円)
- 下水道の接続
→ 10万円
- 利子補填(※U I ターン者は65歳以下も可)
→ 50万円

空き家を買いたい

(65歳以下)

最大補助額
110万円

- 空き家購入(※町内在住者は45歳以下)
→ 購入費の1/2補助(上限50万円)
- 下水道の接続
→ 10万円
- 利子補填(※U I ターン者は65歳以下も可)
→ 50万円

※審査が必要な場合があります。制度を利用する際は、事前にご連絡ください。
問合せ/まちづくり推進課(76-2864)

ごめたとは・・・
出雲弁で、全部・まとめて、一緒に
という意味です。

飯南町定住支援センター

「ごめたで飯南町」

4月1日よりスタート！

飯南町定住支援センターは、移住・定住相談業務を「特定非営利活動法人 里山コミッション」へ委託しました。これに伴い、移住・定住希望者からの様々な相談やニーズに対して、より柔軟な対応やきめ細やかな支援が可能となります。

業務内容



お問合せ

ごめたで飯南町
(飯南町定住支援センター)

TEL / 0854-76-2520

FAX / 0854-76-2013

住所 / 飯南町上赤名1664番地
(NPO法人 里山コミッション内)



詳しくはコチラ
飯南町ホームページ



NPO法人 里山コミッション
公式ホームページ

【広島広域都市圏】交流活動促進事業

町内で活動する地域団体が、広島広域都市圏※内の団体との交流やイベント出展、地域資源の視察等で公共交通を利用する際の経費を補助します。

※広島広域都市圏：広島県、山口県、島根県の以下の30市町で構成する圏域
 広島県：広島市、呉市、竹原市、三原市、三次市、大竹市、東広島市、廿日市市、安芸高田市、江田島市、府中町、海田町、熊野町、坂町、安芸太田町、北広島町、大崎上島町、世羅町
 山口県：岩国市、柳井市、周防大島町、和木町、上関町、田布施町、平生町
 島根県：浜田市、飯南町、川本町、美郷町、邑南町

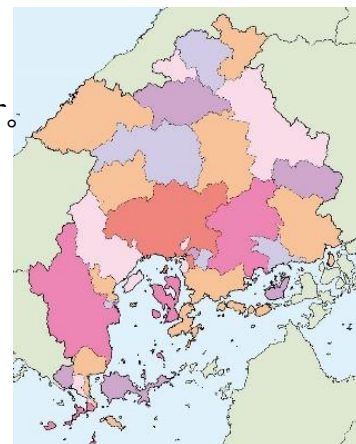

対象団体

- (1) 広島広域都市圏内に所在する地域活動団体
(町内会、自治会、地区社会福祉協議会、地域運営組織、子ども会、老人クラブなど)
- (2) 広島広域都市圏内に所在する産業関連団体
(商工会、商店街、農協、事業組合など)

【条件】 ①団体の構成員の過半数は地域の住民や事業者が占めていること。
 ②団体の運営に関する規程(規約、会則、定款等)を設けており、地域の維持や課題解決、活性化等につながる活動を行っていることが確認できること。

補助対象事業

令和6年4月1日から令和7年3月31日までに実施される以下の事業

交流事業	ア. 団体交流型	対象団体同士が広島広域都市圏内において交流する事業 例)飯南町内の自治会が、先進的な取組を行う邑南町内の自治会を視察し、意見交換を行う事業
	イ. イベント出展型	対象団体が広島広域都市圏内において開催されるイベント等に出席する事業 例)広島市内で開催するイベントに飯南町内の商工会等が出展する事業
単独事業	対象団体が広島広域都市圏内において地域資源の視察等を行う事業 例)飯南町内の自治会が安芸高田市を訪れ、神楽を鑑賞し、団体内の交流を図る事業	

※同一市町内での活動も対象となります。

補助対象経費

公共交通型	3名以上参加する事業において、集合地点から目的地を往復するために利用する公共交通※の運賃 ※JR在来線、アストラムライン、路面電車、乗合バス、乗合タクシー、船舶等
貸切バス型	10名以上参加する事業において、利用する貸切バス※利用料金(バス借上料のみ) ※道路運送法に基づく一般乗合旅客自動車運送事業及び一般貸切旅客自動車運送事業の許可事業者が運行する貸切バスに限る。

補助率・補助上限額

※年度内に交流事業と単独事業それぞれ2回まで申請可能

事業区分	補助率	補助上限額
交流事業	対象経費の 10/10	1人当たり1万円 かつ 1団体20万円
単独事業	対象経費の 1/2	1人当たり5千円 かつ 1団体10万円

※貸切バス型は、予算の執行状況等を踏まえて、年度途中に書類選考方式に変更される場合があります。

申請方法

① 事前協議

※ 事前協議なく活動実施した場合は、補助金を交付することができません。

活動を実施する月の前月1日から活動実施日の概ね2週間前までに、下記の申請先へ必要書類を提出してください。

申請書類は、役場本庁舎・各支所でお渡しします。

② 活動実施

対象団体が活動を実施。

※ 活動を実施したことが確認できる写真等を撮ってください(③交付申請・請求の手続きで必要)。

※ 交流事業ア(団体交流型)の場合は、交流先団体に活動実施証明書を記入してもらってください。

③ 交付申請・請求

活動実施後、30日以内または令和7年3月31日のいずれか早い日までに、下記の申請先へ必要書類を提出してください。

※ 補助金交付は交付申請の約1か月後となります。



広島広域都市圏マスコットキャラクター
ひろしま都市犬はっしー

補助事例

○ 交流事業(補助率:10分の10)

ア(団体交流型):対象団体同士が広島広域都市圏内で交流する事業

例:広島市内の対象団体3名が浜田市内の対象団体と浜田市で交流(補助上限額:1万円×3名=3万円)

路線バス (ここで集合) 自宅 ⇨ 新白島駅 ⇨ 大塚駅 ⇨ 浜田駅前 ⇨ 目的地(視察・意見交換)
アトミック:410円 高速バス:2810円 路線バス:170円
3,390円×2(往復分)×3名=20,340円(補助額)

イ(イベント出展型):対象団体が広島広域都市圏内で開催されるイベント等に出席する事業

例:岩国市内の対象団体5名で東広島市で開催される酒イベントに出展(補助上限額:1万円×5名=5万円)

路線バス (ここで集合) 自宅 ⇨ 岩国駅 ⇨ 西条駅(酒イベントに出展)
JR:1,340円
1,340円×2(往復分)×5名=13,400円(補助額)

○ 単独事業(補助率:2分の1)

対象団体が広島広域都市圏内において地域資源の視察等を行う事業

例:三次市の対象団体8名が安芸高田市内の神楽門前湯治村で神楽鑑賞(補助上限額:5千円×8名=4万円)

路線バス (ここで集合) 自宅 ⇨ 三次駅前 ⇨ 美土里BC ⇨ 神楽門前湯治村(神楽鑑賞)
高速バス:640円 無料送迎バス
640円×2(往復分)×5名×1/2(補助率)=3,200円(補助額)

例:美郷町の対象団体10名が広島市内の平和記念公園で平和学習(補助上限額:5千円×10名=5万円)

路線バス (ここで集合) 自宅 ⇨ 美郷町役場 ⇨ 平和記念公園(平和学習)
貸切バス:15万円(バス借上料)
15万円×1/2(補助率)=75,000円>50,000円(補助額=補助上限額)

問合せ先・申請先

飯南町まちづくり推進課 企画担当
〒690-3513 飯南町下赤名880番地
TEL:0854-76-2864
FAX:0854-76-2221

※ 各手続に必要な書類など、
詳細は広島広域都市圏ホームページを
ご確認ください。



広島広域都市圏
ホームページ

回覧

令和6年4月19日

自治区長 様

飯南町長 塚原 隆 昭
(産 業 振 興 課)

令和6年度「緑の募金」のお願いについて

平素は、緑化推進運動に格別のご理解ご協力を賜り、誠にありがとうございます。

森林は国土の保全、水源のかん養、木材の生産など重要な働きがあり、国民のかけがえのない財産です。このような中、森林づくり活動に対する社会的認識を高めて行くことが、重要な課題となっております。

つきましては、森林の保全と森林づくりの推進を目的としまして、例年のとおり「緑の募金」が行われますので、町民の皆様方のご協力をお願い致します。

なお、募金の納入については下記のとおりとさせていただきます。

記

1. 募金の目標額 一戸あたり200円
2. 納入場所 飯南町内JA各支店
(頓原支店、赤来支店)
3. 納入方法 JA窓口にて振り込み
※同封依頼票に必ず金額を記入してください。
各自治会内にて集金いただき、JA窓口にて振り込んでください。
4. 納入期限 令和6年5月31日(金)

お問い合わせ先
飯南町産業振興課
林業振興担当
TEL 76-2214



島観連許諾第658号

緑の募金

いっしょに
も

輝く未来

緑から



ポスター原画…出雲市立向陽中学校 3年岡 睦心さん

標語…江津市立桜江中学校 3年前田 莉央さん

令和6年度の
目標額

3,100万円

ご協力を
お願いします

募金の一部は、(公社)国土緑化推進機構を通じ、令和6年能登半島地震、東日本大震災及び熊本地震被災地等の復興にも使われます。

緑の募金の
情報はこちら



地域の憩いの場である公園での植栽活動



浅利まちづくり振興会【江津市】

子供たちの学びの場づくりに向けた森林整備



ミホツ姫命稲穂の会【松江市】

小学生を対象とした森林環境教育・緑化活動



NPO法人コアラッチ【益田市】

園児の体験の場づくりに向けた緑化活動



えんや保育園【出雲市】

支援①

学校・地域団体等による
森林整備、緑化活動への支援

※令和5年度は県全体で22の学校・団体等へ支援をしました。

学校内での自然観察学習会



高尾小学校緑の少年団【奥出雲町】

緑の募金活動



吉賀中緑の少年団【吉賀町】

支援②

小中学校での
「緑の少年団」活動への支援

※令和5年度は県全体で129の少年団に支援をしました。

学校林での間伐体験活動



赤屋小学校緑の少年団【安来市】

学校林から搬出した間伐材を利用したベンチ製作活動



佐田中学校緑の少年団【出雲市】

令和4年度「緑の募金」の使い道

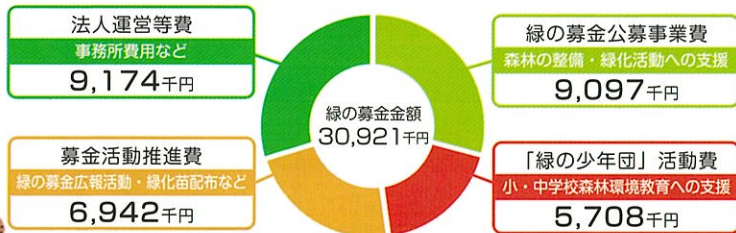

緑の募金で進めようSDGs

4 質の高い教育をみんなに	6 安全な水とトイレを世界中に	11 住み続けられるまちづくりを
13 気候変動に具体的な対策を	14 海の豊かさを守ろう	15 陸の豊かさも守ろう

令和6年度 飯南町新産業創出支援事業補助金の申請受付について 補助金募集要項

【趣旨】

町内企業等における雇用の拡大または維持を図るため、新産業の創出や新商品開発、新事業展開等を行う団体等に対し、事業に必要な設備導入費や調査研究費を補助いたします。

【対象者】

- 1 町内に法人格を有する中小企業者
- 2 町内のNPO法人
- 3 町商工会会員
- 4 町内に法人格を持たない任意団体（別途組織の要件有り）

【事業の内容】

1. 新産業雇用創出支援事業（ハード事業） 採択予定件数：1件程度

○補助対象事業

新製品・新商品開発、新事業展開、新技術等の取得、納品先等の要望対策など、新たな設備投資等により事業完了後2年以内において雇用の増加が見込まれる、または、新たに取り組む事業の売上が補助金交付申請額の2倍以上を達成できる事業に対して必要な経費を補助します。

※農業生産に関する事業については、対象外となっています。

○対象事業費：100万円～400万円まで

○補助金額：対象事業費1/2（補助率）、上限200万円を補助します。

○必須条件：資金調達方法として、対象事業費1/2以上の融資借入を条件とします。

例1) 補助対象事業費 400万円の場合

内訳 200万円（補助金1/2）+ 200万円（融資借入） 計400万円事業

例2) 補助対象事業費 200万円の場合

内訳 100万円（補助金1/2）+ 100万円（融資借入） 計200万円事業

2. 小規模新商品開発支援事業（ソフト事業） 採択予定件数：1件程度

○補助対象事業

地域資源を活かした新商品の試作・製作等に係る経費や商品分析による研究経費、新事業展開に必要な調査事業、市場調査に要する経費について補助します。

○補助金額

30万円を上限に定額補助します（最低事業費15万円以上）。

※自己資金等は必要ありません。全額補助金の事業実施も可能です。

【事業実施期間】

補助金交付決定日から令和7年3月21日までとします。

【補助対象経費】

- ハード事業：機械整備費、備品購入費、その他町長が特に必要と認める経費
- ソフト事業：報酬・謝金、使用料、旅費、印刷製本費、原材料、委託費等

【募集期間・提出期限】

募集期間 令和6年4月19日（金）～令和6年6月14日（金）必着

【応募方法】

飯南町新産業創出支援事業補助金交付要綱（以下「要綱」という。）に定める補助金交付申請書（様式第1号）と併せて、下記書類を添付してください。

- ①補助対象事業概要書（様式第2号）
- ②補助対象事業計画書（様式第3号）
- ③定款
- ④経歴が分かるもの（会社紹介パンフレット等）
- ⑤見積書及び金額根拠が分かるもの
- ⑥町税納税証明書（滞納が無いことを証明するため）
- ⑦直近決算書2期分
- ⑧法人格を持たない団体は、1）5名以上の会員名簿、2）会計規程、3）規約を添付

【審査・採択・決定】

- 1 事業提案の審査については、令和6年7月上旬にプレゼンテーション形式の選考会を実施します。
- 2 事業の採択は、要綱に定める新産業創出支援事業選考委員会にて審査し決定します。
- 3 採択した事業については、実施方法や執行額などに条件を付す場合があります。
- 4 審査・採択基準は、概ね下記のとおりです。
 - ・本事業の活用による発展性、将来性があるか。
 - ・実現可能で、持続的展開が可能な具体的事業計画であるか。
 - ・事業実施により地域経済の波及効果、雇用増加、維持が見込まれるか。
 - ・地域資源の特徴を活かしたものであるか。
- 5 交付決定は、令和6年7月中旬を予定しています。
- 6 新産業雇用創出支援事業（ハード事業）は、金融機関等による融資借入決定後、正式な交付決定となります。

【申込方法】

応募に当たっては、交付申請等が必要となりますので、詳しくは産業振興課 商工振興担当までご相談ください。

応募様式に記入の上、下記まで提出してください。（様式はHPに掲載）

【お問合せ・提出先】

飯南町役場産業振興課 商工振興担当

電話：0854-76-2214 FAX：0854-76-3950

令和6年4月19日

自治区長 様

飯南町長 塚原 隆昭
(産業振興課)

「い〜にゃんPAY」 in ぼたんまつり

平素は町行政の推進に格別のご理解ご協力を賜り、厚くお礼申し上げます。

さて、令和5年12月から運用を開始している「い〜にゃんPAY」については、令和6年3月末時点の加入率が9割程度となっており、多くの皆様にご加入いただいているところです。

今後、更なる普及と利用促進を図っていくため、ぼたんまつりにおいて、「い〜にゃんPAY」特設ブースを設置することとしました。

多くの皆様のご来場をお待ちしております。

日 時：5月12日（日）10：00～15：00

場 所：飯南町役場周辺（メインイベント会場内）



「い〜にゃんPAY」 in ぼたんまつり

① 先着1,000名様に100ポイントを進呈します！（お一人様1回限り）

- PAYカード（又はスマホアプリ）をお持ちの方は、その場で100ポイントを進呈。
- PAYカードをお持ちでない方は、100ポイント分のQRレシート（1ヶ月間有効）を発行。

② 「い〜にゃんPAY」スマホアプリの登録をお手伝いします！

- い〜にゃんPAYスマホアプリを登録すると、加盟店でのQR決済、プリカチャージ、ポイント・プリカ残高確認のほか、加盟店からのお得な情報を受け取ることができます。

【お知らせ】

「憩いの郷 衣掛」1Fロビーに無人チャージ機を設置しました。
利用可能な時間帯は8：00～21：00です。是非ご活用ください。



(お問い合わせ)

- 飯南町商工会 電話 76-2118
- 飯南町役場 産業振興課 電話 76-2214

運転免許を 持たない方へ

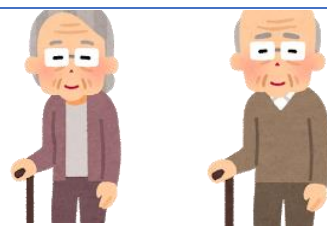

次の全てに該当される方へ

- 18歳以上の飯南町民（高校生を除く）
- 運転免許を持たない方
- 町税等公共料金に滞納がない方

このような支援を行います

- 町内でのタクシー移動に対し運賃の半額助成を行います
- 年度内 24 回の利用可能

運転免許を持たない方への支援

【飯南町 外出支援タクシー助成事業】

運転免許を持たない方を助成対象者とし、移動手段の向上をはかります。
町内でのタクシー利用に対し、運賃の半額を助成します。

●助成対象者●（次の全てに該当する方）

- 18歳以上の飯南町民（高校生を除く）
- 運転免許を持たない方
- 町税等公共料金に滞納がない方



●申請方法●

- 役場窓口（各支所）で、申請書を記入し提出
 - ・保険証（飯南町民、18歳以上が確認できるもの）

●利用方法●

- 助成対象者に『資格証』を交付
- タクシー乗車時に『資格証』を呈示 ⇒ 運賃が半額(10円未満切捨)になります
- 『資格証』は24回まで利用できます
- 飯南町内での移動に限ります ※町外への利用はできません
- 指定タクシー会社2社に限ります
 - ・赤来地域にお住まいの方 → (有)赤来交通 TEL76-2065
 - ・頓原地域にお住まいの方 → (株)とんばら総合開発 TEL72-0003

●注意事項●

- 『資格証』… 本人のみ利用可能です（同乗可）
 - … 他人への譲渡・貸与は禁じます
 - … 有効期限は3月末日まで（毎年度申請が必要です）
 - … 紛失された場合は再交付します
- 資格要件から外れたり、利用に不正が認められた場合は資格を停止します
- 免許停止中の方はこの事業の対象となりません



◎お問い合わせ先

飯南町役場 保健福祉課
TEL0854-72-1770

◎申請できる窓口

○本庁舎(住民課) ○頓原基幹支所
○来島支所 ○志々支所

運転免許を 自主返納された方へ



次の全てに該当される方へ

- 飯南町民
- 『令和4年4月1日以降』に
運転免許を自主返納された方
- 町税等公共料金に滞納がない方

このような支援を行います

- 町内でのタクシー移動に使える
20,000円分の優待乗車券を
交付します

運転免許を自主返納された方への支援

【飯南町 外出支援タクシー助成事業】

令和4年4月1日以降に、運転免許を自主返納された方に対し、町内でのタクシー利用に使える20,000円分の優待乗車券を交付します。

●助成対象者●（次の全てに該当する方）

- 飯南町民
- 「令和4年4月1日以降」に運転免許を自主返納された方
- 『優待乗車券』の交付を受けておられない方
- 町税等公共料金に滞納がない方



●申請方法●

- 役場窓口（各支所）で、申請書を記入し提出
 - ・保険証（飯南町民であり18歳以上であることが確認できるもの）
 - ・警察署が発行する運転免許取消通知書（運転免許を令和4年4月1日以降に自主返納したことがわかるもの）

●利用方法●

- 助成対象者に『資格証』と『優待乗車券』20,000円分（500円券×40枚）を交付
- タクシー乗車時に『資格証』を呈示 ⇒ 『優待乗車券』が利用できます
※おつりは出ません
- 飯南町内での移動に限ります ※町外への利用はできません
- 指定タクシー会社2社に限ります
 - ・頓原地域にお住まいの方 → (株)とんばら総合開発 TEL72-0003
 - ・赤来地域にお住まいの方 → (有)赤来交通 TEL76-2065

●注意事項●

- 『資格証』『優待乗車券』…本人のみ利用可能です（同乗可）
 - …他人への譲渡・貸与は禁じます
 - …有効期限は交付から3年間（3年目の3月末日まで）
 - …『資格証』を紛失された場合は再交付します
 - …『優待乗車券』は再交付できません
- 資格要件から外れたり、利用に不正が認められた場合は資格を停止します
- 『優待乗車券』を使い切った場合、同じ年度内でも【タクシー半額助成】の申請ができます



◎お問い合わせ先

飯南町役場 保健福祉課
TEL0854-72-1770

◎申請できる窓口

○本庁舎(住民課) ○頓原基幹支所
○来島支所 ○志々支所

令和6年度こころの健康相談

～近頃、こんな悩みはありませんか？～

- 意欲・気力がわかない
- 眠れない日が続く
- とても憂うつだ
- 人とうまく付き合えない
- とても忘れっぽくなった
- なんとなくイライラする
- 学校に行きたくない
- お酒のことで困っている
- 外へ出たくない、引きこもりがちだ
- など

👉どなたからでも（本人・家族・関係者など）、無料・秘密厳守で、
ご相談に応じます。 **予約制** まずはお電話を

【お申込み・お問合せ先】 島根県雲南保健所

TEL (0854) 42-9642

雲南保健所 HP

日程等をご確認ください。各種相談日は令和6年3月現在のものです。
変更になる場合がありますのでご注意ください。
このほか保健師が随時ご相談に応じています。



こころの健康&もの忘れ相談：毎月1回 第1水曜日 又は 第3火曜日

4月	5月	6月	7月	8月	9月	10月	11月	12月	1月	2月	3月
3日	21日	5日	16日	7日	17日	2日	19日	4日	21日	5日	18日

- 受付時間：13:00～15:00（前日までに予約）
- 場 所：雲南保健所
- 担当スタッフ：精神科医師、保健師
- 様々な“心の悩み、心の病気”に関する相談に応じます。

精神科医師による巡回相談

飯南町 保健福祉センター

6月18日（火）

8月20日（火）

奥出雲町

10月15日（火）

横田コミュニティーセンター

12月17日（火）健康センター

巡回相談に関するお申込み、

お問合せも、雲南保健所へ！！



♥ お申込み・お問合せは 島根県雲南保健所 TEL (0854) 42-9642 へ

アルコールによる困りごと相談：毎月第3月曜日（7月第4、9月第5月曜日）

4月	5月	6月	7月	8月	9月	10月	11月	12月	1月	2月	3月
15日	20日	17日	22日	19日	30日	21日	18日	16日	20日	17日	17日

- 受付時間：13:00～15:00（予約制）
- 場所：雲南保健所
- 担当スタッフ：酒害相談員、家族相談員、保健師
- 相談をお受けするのは、自分自身や家族が実際に酒害経験をもつ相談員です。

思春期・青年期こころの相談 ～精神科医による～：年4回・木曜日

5月	8月	10月	2月
23日	22日	24日	27日

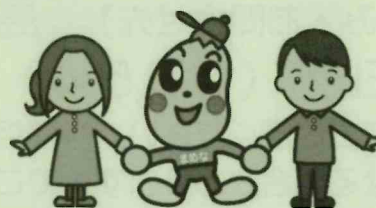

- 受付時間：13:00～15:00（予約制）
- 場所：雲南保健所
- 担当スタッフ：精神科医師、保健師
- 思春期や青年期の様々な悩みについて相談に応じます。
本人だけでなく、家族や学校関係の方からのお申込みでも結構です。

子どもの心の健康相談 ～臨床心理士による～：年4回

6月	9月	11月	1月
10日	13日	29日	10日

子どもの心の健康における医療機関・相談窓口を雲南保健所ホームページに掲載しています。

こちらも
ご覧ください。



- 受付時間：10:00～16:00（予約制 一日3ケース）
① 10:00～、②13:00～、③14:30～
- 場所：雲南保健所
- 担当スタッフ：臨床心理士（島根県立こころの医療センター）
保健師
- 小・中・高校生を対象に、心の相談に応じます。

* 島根県精神科救急情報センターのご案内 *

緊急の精神科医療を必要とされる方のために、「精神科救急情報センター」を設置しています。
精神科受診歴のある方は、主治医への受診が望ましいため、まず、「かかりつけ医」にご連絡ください。
主治医の不在などにより、「かかりつけ医」で対応できない場合に、当センターで相談に応じます。

平日 (8:30～17:15) 雲南保健所 TEL: 0854-42-9642
夜間 (17:15～8:30)・休日 島根県精神科救急情報センター TEL: 0853-30-2100

飯南町

個別 相談会

○ 島根県東部発達障害者支援センター ウィッシュ ○

2つ以上の作業を同時に
こなそうとすると混乱する

人と会話する
ことが苦手

他の人が考えている
ことが理解できない

ざわざわしたところに
いるのは苦手

整理整頓が苦手

一人で悩まず、専門の職員による
相談を受けてみませんか？

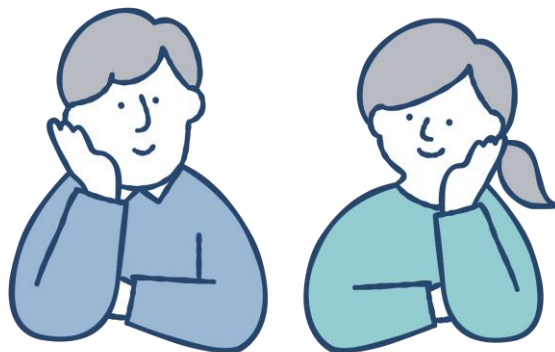

日時

13:30～16:00

R6 5/7 (火)

9/3 (火)

12/3 (火)

R7 3/4 (火)

場所

飯南町保健福祉センター

対象者

- ・ご本人、ご家族の方
- ・関係機関の支援者の方

対応者

島根県東部発達障害者支援センター
ウィッシュ スタッフ

完全予約制

— 申込み方法 —

完全予約制です。ご希望の方は
保健福祉課までご予約ください。



お問い合わせ先

飯南町保健福祉課 保健師 ☎72-1770

熱中症は、 予防が大切です

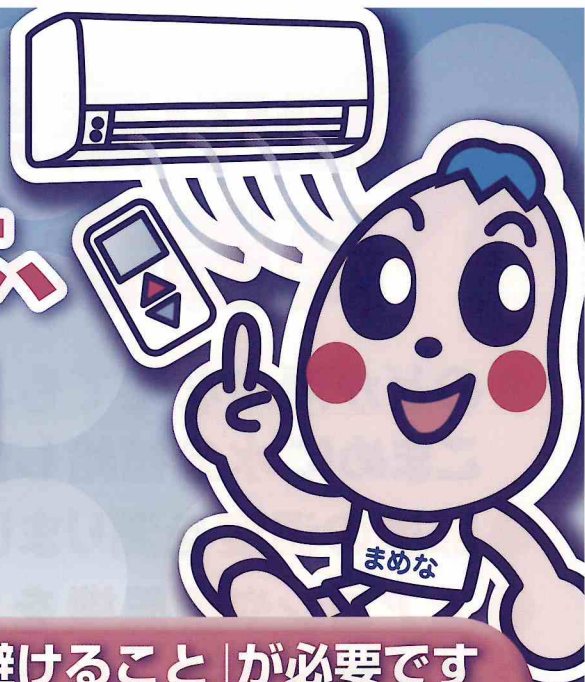

熱中症予防には、「水分補給」と「暑さを避けること」が必要です
特に、高齢者の方は注意が必要です

こまめに水分を取っていますか？



- のどが渇いていなくても、体の水分は不足しています。早めに取りましょう
- 朝起きたとき、寝る前にも水分補給をしましょう

エアコンや遮光カーテン、すだれなどを上手に使っていますか？
部屋の中でも熱中症は起こります

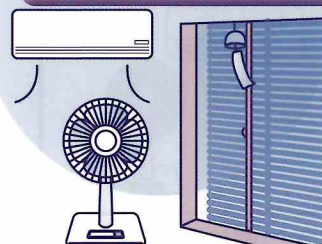

- 部屋には温度計を置いて、こまめに室内の温度を測りましょう
- エアコン使用中もこまめに換気しましょう

自分の体調に合わせて、服装や保冷剤などを使っていますか？



- 通気性のよい、吸湿・速乾の衣服を考えましょう
- 体を冷やすために、シャワーや保冷剤等を活用しましょう

「自分は、暑さに強いから大丈夫」と思っていないですか？



- 農作業など外仕事の時は、特に注意しましょう
- 外出する時は通気性のよい、吸湿・速乾の服装、帽子・日傘、などを上手に使いましょ
- 天気の良い屋下がりの外出は避けましょう

■島根県の熱中症による救急搬送人員は、
令和5年度(5月～9月)で**623人**
年齢区分別で見ると、**高齢者の割合は61.3%**
発生場所別で見ると、「**住居**」が**259人**と最も多い

令和4年度の
約**1.3倍**

出典：総務省消防庁 報道資料
「令和5年(5月から9月)の
熱中症による救急搬送状況」

「熱中症かな」
と思ったら

- 1 涼しい場所へ避難させる
- 2 衣服を脱がせ、身体を冷やす
- 3 水分・塩分を補給する

自力で水が飲めない、
意識がない場合すぐに **119番**へ

熱中症患者の半数以上は 高齢者(65歳以上)です

- のどが渇かなくても、汗をかかなくても
こまめに水分補給しましょう
- 部屋の温度を測りましょう
- エアコンや扇風機を上手に使いましょう
- 外仕事は無理をしないようにしましょう



健康長寿しまね
マスコットキャラクター
「まめなくん」

高齢者は、暑さに対する感覚が鈍くなり、発汗など体から熱を逃がす機能も低下します

熱中症の予防法ができているかチェック☑しましょう

こまめに水分・塩分補給をしている



エアコン・扇風機を上手に利用している

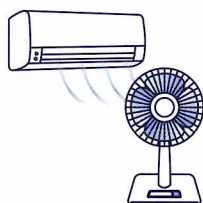

シャワーやタオルで体を冷やす



部屋の温度を測っている

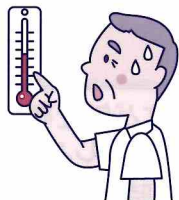

暑い時は無理をしない



涼しい服装をしている
外出時には日傘、帽子



部屋の風通しを良くしている



緊急時・困った時の連絡先を確認している



涼しい場所・施設を利用する

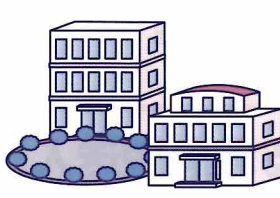

予防法メモ

- 寝る前だからと水分を我慢せず、こまめな水分補給を心掛けましょう。汗をかいた時は、適度な塩分補給も必要です。
- 暑さを感じなくても、部屋の見やすい場所に温度計を置き、温度が上がったらエアコンをつけるなど、常に注意しましょう。
- エアコンや扇風機が苦手な人は、温度設定に気を付けたり、風向きを調節するなど工夫してみましょう。調節の仕方が分からない人は、身近な人に相談しましょう。

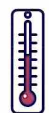

熱中症に関する情報

■環境省 熱中症予防情報サイト
<https://www.wbgt.env.go.jp/>



■島根県 ホームページ

https://www.pref.shimane.lg.jp/medical/kenko/kenko/chouju_info/nettyusyo.html



島根県健康福祉部 健康推進課 島根県松江市殿町1番地 電話0852-22-6131

※このリーフレットは、環境省作成のリーフレット「高齢者のための熱中症対策」「熱中症~ご存じですか? 予防・対処法~」を参考に作成しています。

肺炎の主要な原因である



肺炎球菌の感染症を

予防できるワクチンがあります



65歳の方などを対象に定期接種を実施しています。

肺炎球菌とワクチンについて

○肺炎は日本の死亡原因の第5位であり、成人の肺炎の約2～3割は、肺炎球菌という細菌により引き起こされるとの報告があります。

○肺炎球菌は、このほかにも、血液の中に細菌が回ってしまう敗血症（はいけつしょう）などの重い感染症の原因になることがあります。

○肺炎球菌による感染症に対して、すべての肺炎などが防げるわけではありませんが、有効性・安全性が確認されているワクチンがあります。

〈肺炎の原因(※)〉



(※) Y Fujikura, et.al. BMJ Open Respiratory Research 2023; 10 (1) :e001800 の結果より作図

定期接種の対象と使用するワクチン

■対象となる方(定期接種は①、②、③を通して生涯で1回のみとなります)

① 65歳の方

注意

定期接種の機会には65歳の1年間です。定期接種の対象となる方で、接種を希望する方は、接種の機会を逃すことがないようにご注意ください。

注：65歳を超える方を対象とした経過措置は2024年3月31日に終了しました。

② 60～64歳で

心臓や腎臓、呼吸器の機能に障害があり、身の回りの生活を極度に制限される方

③ 60～64歳で

ヒト免疫不全ウイルスによる免疫の機能に障害があり、日常生活がほとんど不可能な方

■定期接種で使用するワクチン：23価肺炎球菌ワクチン

注：過去に23価肺炎球菌ワクチン[一般名：23価肺炎球菌莢膜ポリサッカライドワクチン、商品名：ニューモバックス NP]の接種を受けたことがある方は定期接種の対象となりません。

ワクチンの効果

- 肺炎球菌には 90 種類以上の血清型があり、定期接種で使用される「23 価肺炎球菌ワクチン」は、そのうちの 23 種類の血清型を対象としたワクチンです。
- この 23 種類の血清型は、成人侵襲性肺炎球菌感染症(※)の原因の約 4 割～5 割を占めるという研究結果があります。
- このワクチンは、対象とする血清型の侵襲性肺炎球菌感染症を 4 割程度予防する効果があります。

(※)侵襲性感染症とは、本来は菌が存在しない血液、髄液、関節液などから菌が検出される感染症のことをいいます。

ワクチンの安全性

- このワクチンの接種後に、副反応が生じることがあります。
- 主な副反応には、接種部位の症状(痛み、赤み、腫れなど)、筋肉痛、だるさ、発熱、頭痛などがあります。
- 接種後に気になる症状や体調の変化があらわれたら、すぐ医師にご相談ください。





定期接種を受ける方法・費用

- 定期接種はお住まいの(住民票のある)市町村(特別区を含む。以下同じ。)で実施されます。
- 接種を受ける場所や費用についての詳細は、お住まいの市町村にお問い合わせください。

予防接種健康被害救済制度について

予防接種は、感染症を予防するために重要なものですが、健康被害(病気になったり障害が残ったりすること)が起こることがあります。極めてまれではあるものの、副反応による健康被害をなくすことはできないことから、救済制度が設けられています。

制度の利用を申し込むときは、予防接種を受けたときに住民票を登録していた市町村にご相談ください。

より詳しい情報については、右記のホームページをご確認ください。	肺炎球菌感染症(高齢者)について→		予防接種健康被害救済制度について→	
ホームページをご覧になれない場合は、お住まいの市町村等にご相談ください。	厚労 肺炎球菌 高齢者 検索		厚労 予防接種 救済 検索	

(ご注意) 制度改正により、令和 6 年度から 65 歳の方のみ接種勧奨通知を送ります(6 月発送予定)が、65 歳以上の方で初めてワクチン接種をされる方は、これまで通り接種助成を受けられますのでお問い合わせください。

ワクチン接種の相談・問い合わせ先

保健福祉センター(保健福祉課) 電話 72-1770



新型コロナウイルス対策

私たちがまもる みんなをまもる

～新型コロナウイルス感染症について～

－令和6年4月－



令和6年4月からの治療薬の費用が変わります。

3月31日まで

治療薬の薬剤費のうち、上限額を超える部分を公費で負担

【上限額】

1割負担の方	3,000円
2割負担の方	6,000円
3割負担の方	9,000円



4月1日から

○通常の医療体制に移行し、公費負担は終了します。

○医療費の自己負担額に応じた、通常の窓口負担になります。

【医療保険において、毎月の窓口負担(治療薬の費用を含む)について、高額療養費制度が設けられており、所得に応じた限度額以上の自己負担は生じません】



新型コロナウイルス感染症と診断されたら

<療養の考え方>

- ・外出自粛は求められませんが、**発症後5日間が経過し、かつ解熱および症状軽快から24時間経過するまでは、自主的に外出を控えることが推奨**されます。
また、**発症後10日間が経過するまでは、マスクの着用や高齢者等のハイリスク者との接触を控える等の周りの方へうつさないよう配慮**をお願いします。
- ・児童生徒は学校保健安全法に基づき出席停止になる場合があります。
- ・公共交通機関の利用が可能になりますが、症状がある際はマスク着用等の配慮をお願いします。

<同居のご家族について>

- ・新型コロナ患者さんの「**濃厚接触者**」として**特定されることはありません**。
- ・同居のご家族も外出自粛は求められませんが、**患者さんの発症日を0日として特に5日間は十分に体調に注意**してください。また、**7日間が経過するまではマスクの着用や高齢者等のハイリスク者との接触を控える等の配慮**をお願いします。
- ・ご家族と患者さんとは可能な限り部屋を分け、患者さんのお世話はできるだけ限られた方で行うことなどに注意してください。

★相談・お問い合わせ

保健福祉センター(保健福祉課)

☎0854-72-1770

祝日を除く 月～金 8:30～17:00

発熱・風邪等の症状のある方の相談
かかりつけ医療機関にご相談ください。

飯南病院からのお知らせ

令和6年5月から
自動再来受付機での受付が開始します

※これまでどおりの受付もできます

自動再来受付機を利用するためには
“**バーコード入りの診察券**”が必要です



読み取り



自動再来受付機

バーコード入りの診察券を
“**お持ちでない方**”は
総合受付までお知らせください

患者様の取り違え防止や円滑な受付のため、
病院受診の際には必ず診察券をお持ちください

絢爛豪華に咲きほこる、牡丹の競演。

第49回飯南町

ぼたんまつり

開催期間

2024年5月上旬～12日◎まで

場所

赤名観光ぼたん園 入園料無料

ぼたん鉢販売

4月下旬～5月中旬

※無料駐車場あり

お問い合わせ／飯南町観光協会 ☎0854-176-9050

※開花状況は電話・ホームページでご確認ください

主催／飯南町ぼたんまつり実行委員会 ■協賛／飯南町・飯南町商工会

みんな来ちゃ!



飯南町マスコットキャラクター いっぴやん

テントが目印!

メインイベント

5月12日◎

10:00～15:00

期間 2024年5月上旬～12日◎

場所 飯南町役場周辺

ぼたん鉢販売
4月下旬～5月中旬

飯南町の特産品が50名様に当たる大抽選会!

本部でアンケートに答えて抽選券をGET!

第1回抽選会 12:15 ～メインステージ

第2回抽選会 14:30 ～メインステージ



※写真は一例です

飯南さとやまにあ



<https://www.satoyamania.net/>

飯南町の豊かな自然を感じながら周辺を散策してみてください♪



メインイベントスケジュール

※雨天の場合、一部内容が変更となる場合がございます。

●メインイベント会場

- 9:50 【プレオープンステージ】
やさこい、総踊り(やさこいチーム)
- 10:00 実行委員長 あいさつ
- 10:05 銭太鼓(赤名保育所・来島保育所)
- 10:30 神楽(飯南神楽団)
- 11:30 やさこい(やさこいチーム)
- 12:00 赤来中学校吹奏楽演奏
- 12:15 第1回特産品抽選会
- 12:30 おしゃべりエンターテイナーゆーぎ(腹話術&マジック)
- 12:50 やさこい(やさこいチーム)
- 13:30 神楽(飯南神楽団)
- 14:30 第2回特産品抽選会
- 14:55 やさこいフィナーレ総踊り
- 10:00~15:00 木工教室

●やさこいステージ

10:00~15:00 やさこい、総踊り(やさこいチーム)

●はたらく車コーナー

10:00~15:00 除雪車、消防車、自衛隊車、パトカー車両展示、試乗、JAF コーナーなど

飯南町へのアクセス

お車で
お越しの方

広島方面から【所要時間】約1時間40分 広島IC~(山陽道・広島道・中国道)~三次IC(国道54号線)~飯南町
松江方面から【所要時間】約1時間30分 松江玉造IC~(山陰道・尾道松江道)~吉田掛合IC(国道54号線)~飯南町
尾道方面から【所要時間】約1時間40分 尾道IC~(尾道松江道)~三次東IC(国道54号)~飯南町

高速バスで
お越しの方

広島方面から【所要時間】約2時間10分 「広島駅、広島バスセンター」から「三次・庄原・東城行き」に乗り、三次バスセンターで下車。路線バスに乗り換えて「赤名」で下車。

ぼたんまつりにご協力いただきありがとうございます。飯南町ぼたんまつり実行委員会

LAMUNE MILK DO
HANDMADE ICE CREAM AND DOUGHNUT
SHIMANE TONBATA

ラムネMILK堂

飯石郡飯南町花栗 48
☎(0854)72-1720

新車・中古車・オーディオ・オイル・ETC
钣金塗装・傷害防錆処理・タイヤ&アルミ

(有)飯南自動車整備工場

1.1万円 自賠責込 諸費用込 車の新しい乗り方!

飯石郡飯南町上赤名126-4 ☎(0854)76-2668

出雲国赤穴庄鎮座

赤穴八幡宮

島根県飯石郡飯南町上赤名
TEL(0854)76-2138
FAX(0854)76-3872

屋根・左官・タイル・ブロック工事施工

明見左工所株式会社

飯石郡飯南町下赤名940-4
TEL(0854)76-2804

ケーキ・利久饅頭

吉川吉盛堂

島根県飯石郡飯南町赤名26
電話・FAX(0854)76-2023番

和牛の本場!!

生産から販売まで一貫システムにより、県内外屈指の「奥出雲和牛」が味わえ、美味しいと評判です。

●営業時間:11:00~14:00(ラストオーダー13:30)
17:00~20:00(ラストオーダー19:30)

飯石郡飯南町上赤名(国道54号線沿)
TEL(0854)76-2983 ●定休日:毎週木曜日

“好評”いのししみそラーメン

グランディア赤名味

いのしし肉加工特産品のグランディア赤名味
島根県猪肉衛生管理ガイドライン適用処理施設
TEL:0854-76-2988

親しみのフレンドリー・カーディーラー
民間車検工場

Honda Cars 飯石
有限会社(有)赤来オートセンター

車検・点検・钣金塗装・車のことならなんでもOK!
飯石郡飯南町下赤名(国道54号線沿)☎(0854)76-3000

株式会社 **SBN**

春 ぼたん園
夏 ブルーベリー園
秋 りんご園

TEL&FAX 0854-76-3344

中セキ農機株式会社 代理店
本田技研工業(株)汎用
農機具のご用命は!

有限会社 みしま

飯石郡飯南町野萱1015-4
TEL(0854)76-2314 FAX(0854)76-3222

ごうぎん

掛合支店 TEL 0854-62-0130
赤名出張所 TEL 0854-76-2661

HUSTLER

ハスラー専門店
南田部モーターズ
飯南町野萱809-2
☎(0854)76-2331

お食事・入浴・宿泊

憩いの郷 衣掛

〒690-3512 飯石郡飯南町上赤名1663
TEL/(0854)76-2158

TTD Corporation
株式会社とんぼら総合開発

地域と共に未来を拓く
ニコニコタクシー TEL72-0003
山陰中央新報・中国新聞・日経新聞・毎日新聞
産経新聞・サンスポ・スポニチ
TEL72-1800 FAX72-1800

SUBARU
LEGACY IMPREZA FORESTER PLEO SAMBAR

中国運輸局長指定民間工場

(有)安藤商会

飯石郡飯南町野萱298の15
TEL(0854)76-2337

Panasonic あなたの暮らしと共に

ラフリーしおだ

飯南町野萱301-5 TEL76-2323

飯南町建設業協会

代表取締役 後藤 幹司	(株) 田村工業 正行	(株) 藤原建設 直城	(有) 正木建設 康文	代表取締役 松田 馨	代表取締役 森島 拓也	(有) 渡辺建設 弘一
-------------	-------------	-------------	-------------	------------	-------------	-------------